

Termine im Sommersemester 2015

EINMALIG Fortsetzung

Mittwoch, 15. 4. 2015, 18.30 Uhr:
Ökumenischer Semesteröffnungsgottesdienst für die Uni Paderborn

von ESG, KHG, FSR und Instituten für Theologie in der **Abdinghofkirche**. Thema: „(W)ORTE suchen“. Predigt: Prof. Dr. Jan Woppowa. Danach: Gemeinsamer Empfang in der **KHG**.

Sonntag, 26. 4. 2015, 18.00 Uhr:
ESG Gottesdienst mit Abendmahl und **Studierendenpfarrer Matthias Surall** in der **Mobilien Kirche (MoKi)** der **ESG**. Thema: **Von Vätern und Söhnen**.

Exkursionen zu evangelischen Lernorten im Kirchenkreis Paderborn: **Freitag, 1. Mai, Donnerstag, 14. Mai und Freitag, 29. Mai 2015.** * Nähere Infos auf www.esgpb.de!

Sonntag, 10. 5. 2015, 18.00 Uhr:
ESG-Gottesdienst mit **Pfr. Dr. Markus Hentschel**, Schulreferent des Evangelischen Kirchenkreises Paderborn, und mit dem **ESG-KHG-Chor** in der **MoKi**. Thema: **Vom Vortänzer zum Vorbild?!**

Dienstag, 12. 5. 2015, 19.00 Uhr:
Besuch in der ESG Bielefeld zur „Dinner-church“. Weitere Infos auf: www.esgpb.de

Freitag, 29. – Sonntag, 31. 5. 2015:
STUBE – Seminar mit der ESG Bielefeld in Meinerzhagen. Thema: **„Kinderrechte – Kinderarbeit“.** *

Mittwoch, 3. – Sonntag, 7. 6. 2015:
Fahrt zum Deutschen Evangelischen Kirchentag nach Stuttgart mit der ESG Bielefeld und dem Institut für Evang. Theologie an der Uni. **Vortreffen siehe Kalender!** *

Sonntag, 14. 6. 2015, 14.00 Uhr:
Ökumenischer Gottesdienst von ESG, KHG, FSR und Instituten für Theologie am **Tag der offenen Tür der Uni auf dem Campus oder in der ESG**. Infos kurz zuvor auf: www.esgpb.de!

Mittwoch, 24. 6. 2015, ab 18:00 Uhr, KHG:
„Somma Jam“ – Sommerparty von KHG, ESG, FSR Theologie. Mit ökumenischem **Gottesdienst, Live-Musik, Cocktailbar** uam.

Freitag, 10. – Sonntag, 12. 7. 2015:
ESG-Wochenende für Ehrenamtliche und Mitarbeitende (geplant). Ort: **DJH Rütten.** *

esg EVANGELISCHE STUDIERENDEN GEMEINDE PADERBORN

Sommersemester 15



Programm der Evangelischen Studierendengemeinde Paderborn

Die Mitarbeitenden



Studierendepfarrer Matthias Surall
 Sprechzeiten gerne nach Vereinbarung,
 Telefon: 05251 – 6 14 28
 e-mail: matthias.surall@esgpb.de



ESG-Büro: Verwaltungsfachangestellte Alexandra Schmidt
 Telefon: 05251 – 6 31 58
 e-mail: alexandra.schmidt@esgpb.de



Bürozeiten:
Montag: 9:00 – 17:00 Uhr
Dienstag: 9:00 – 13:30 Uhr
Mittwoch: 14:00 – 17:00 Uhr
Freitag: 9:00 – 13:00 Uhr



ESG Paderborn
Am Laugrund 5
33098 Paderborn
Telefon: 0 52 51 – 6 31 58
Fax: 0 52 51 – 68 01 27
Web: www.esgpb.de

wie Ihr uns findet →



Küsterin Elisabeth Jansen
 Telefon: 05251 – 6 31 58



Gemeindeassistentin Lisa Menzel
 Telefon: 01 75 – 8 65 56 78
 e-mail: lisa.menzel@outlook.com

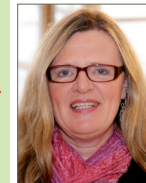

In der ESG findet Ihr auch das Büro der **Ansprechpartnerin** für alle **Ehrenamtlichen** im Evangelischen Kirchenkreis Paderborn: **Susanne Bornefeld**
 Telefon: 05251 – 6 34 82
 Fax: 05251 – 68 01 27
 e-mail: bornefeld@kkpb.de



Gemeindeassistent Makela Dimbissi Essomé
 Telefon: 01 76 – 31 12 39 95
 e-mail: mdxmatt@yahoo.fr



Gemeindeassistentin Angelique Smorra
 Telefon: 01 75 – 5 25 29 42
 e-mail: smorra@mail.upb.de

„Der Zöllner aber stand ferne, wollte auch die Augen nicht aufheben zum Himmel, sondern schlug an seine Brust und sprach: Gott, sei mir Sünder gnädig!“
 Lukas 18, 13

„... to live outside the law, you must be honest“
 Bob Dylan, *Absolutely Sweet Marie*, 1966

„Nein, wir brauchen keine Heiligen als Mittler zwischen Gott und Mensch. Ja, wir leben von mehr Broten als wir selbst gebacken haben. Wir sind nicht nur wir selber. Wir sind ernährt von dem Lebensgelingen, dem Mut und der Entschiedenheit unserer Väter und Mütter im Glauben.“
 Fulbert Steffensky, *Schöne Aussichten*, S. 157, 2006,

Vorbilder, Antihelden und mehr...

Wer bin ich: Ich selber, mir selbst genug oder ist ich ein anderer? Bin ich viele: Morgens Studentin, nachmittags Nebenjobber und am Wochenende Partylöwe? Oder bin ich die Summe meiner Idole oder Abgrenzungen: Gaaanz anders als meine Eltern, viel cooler als mein Prof. oder genauso wie ... keine Ahnung?
 Habe ich Vorbilder oder bin ich ein Antiheld? An wem arbeite ich mich ab? Woran orientiere ich mich – jetzt und in Zukunft? Wer oder was ist mir heilig?

Termine im Sommersemester 2015

EINMALIG

Dienstag, 7. 4. 2015, 9.00 Uhr:
Ökumenische Semesterstartandacht von ESG, KHG und FSR Theologie.
Uni, ME-Gebäude, Ebene O. Danach: Frühstück

Donnerstag, 9. 4. 2015, 16.00 Uhr:
Eröffnung der Ausstellung „Gute Mächte und böser Tage schwere Last“ zum 70. Todestag von Dietrich Bonhoeffer in der Uni-Bibliothek. Anschließend **Lesepformance und mehr im Lukas Zentrum** und **der ESG**.

Die mit * gekennzeichneten Veranstaltungen werden über das EBW-West nach WbG NRW gefördert.

Wochenübersicht für das Sommersemester 2015

IMMER WIEDER

sonntags

18.00 Uhr – ESG-Gottesdienst

in der Mobilen Kirche (MoKi)

- 26. April: Mit Abendmahlsfeier. Studierendenpfarrer Matthias Surall
- 10. Mai: Mit dem ESG-KHG-Chor. Pfarrer Dr. Markus Hentschel

14.00 Uhr

• 14. Juni: Ökumenischer Gottesdienst

von ESG, KHG, FSR und Instituten für Theologie am Tag der offenen Tür der Uni auf dem Campus oder in der ESG!

Infos kurz zuvor beachten!

montags

13.00 Uhr – Gemeindeleitung (GL)

18.15 Uhr – ESG stationär *

Mit Andacht, Imbiss, und wechselndem Programm

Ambulanter Termin

am 8. Juni!

dienstags

ab 11.45 Uhr – ESG ambulant

Infostand mit Kaffee und mehr

im Eingangsfoyer der Uni

13.50 Uhr – Zwischen-Zeit

Christliche Andacht

im Raum der Stille – N3.206

Beginn: 14. April

19.45 Uhr – ESG-KHG-Chor in der KHG

Start am 14. April.

donnerstags

ab 10.00 Uhr – Beratung

für ausländische Studierende

April

Dienstag, 7.

9.00 h: Ökum. Start-andacht und Frühstück
11.45 h: ESG ambulant

Dienstag, 14.

11.45 h: ESG ambulant
13.50 h: Zwischen-Zeit
19.45 h: Start des ESG-KHG-Chores

Mittwoch, 15.

18.30 h: Ökum. Eröffnungsgottesdienst anschließend Empfang in der KHG

Montag, 20.

18.15 h: ESG stationär: Kirchentagsvorbereitung I

Dienstag, 21.

11.45 h: ESG ambulant
13.50 h: Zwischen-Zeit

Donnerstag, 23.

18.00 h: Biblify your life

Sonntag, 26.

18.00 h: ESG-Gottesdienst mit Abendmahl. Matthias Surall

Montag, 27.

18.15 h: ESG stationär: Der Held in mir – Persönliches zum Semesterthema.

Dienstag, 28.

11.45 h: ESG ambulant
13.50 h: Zwischen-Zeit

Donnerstag, 30.

19.00 h: Internationaler Treff in der KHG

Mai

Freitag, 1.

10.00 h: Exkursion nach Höxter und Corvey

Montag, 4.

18.15 h: ESG stationär: Kirchentagsvorbereitung II

Dienstag, 5.

11.45 h: ESG ambulant
13.50 h: Zwischen-Zeit

Donnerstag, 7.

18.00 h: Biblify your life

Sonntag, 10.

18.00 h: ESG-Gottesdienst mit Chor. Dr. Markus Hentschel

Montag, 11.

18.15 h: ESG stationär: Dietrich Bonhoeffer – ein evangelischer Heiliger?! Corinna Hirschberg, ESG Bielefeld

Dienstag, 12.

11.45 h: ESG ambulant
13.50 h: Zwischen-Zeit

19.00 h: Dinnerchurch in der ESG Bielefeld

Donnerstag, 14.

10.00 h: Exkursion nach Blankenrode und Kloster Dalheim

Montag, 18.

18.15 h: ESG stationär: Kirchentagsvorbereitung III

Dienstag, 19.

11.45 h: ESG ambulant
13.50 h: Zwischen-Zeit

Donnerstag, 21.

18.00 h: Biblify your life

Montag, 25.

Pfingstmontag

Dienstag, 26.

11.45 h: ESG ambulant
13.50 h: Zwischen-Zeit

Donnerstag, 28.

19.00 h: Internationaler Treff in der KHG

Freitag, 29.

10.00 h: Exkursion nach Bad Karlshafen und Beverungen

Freitag, 29. – Sonntag, 31. STUBE-Wochenende

Partner / Kooperationen



Die ESG Paderborn ist als Teil des Bildungswerks der ESGn der Ev. Kirche von Westfalen Mitglied im **Evangelischen Erwachsenenbildungswerk** Westfalen-Lippe e.V. (EBW-West) und arbeitet nach den AGB des EBW. *Siehe www.ebwwest.de.*

Wir gehören auch zur Bundes-ESG: www.bundes-esg.de

Juni

Montag, 1.

18.15 h: ESG stationär: Vorbilder und Antihelden bei Nick Cave. Mit Matthias Surall

Dienstag, 2.

11.45 h: ESG ambulant
13.50 h: Zwischen-Zeit

Mittwoch, 3.

– Sonntag, 7. Deutscher Evangelischer Kirchentag in Stuttgart

Montag, 8.

18.15 h: ESG stationär: Radtour mit Picknick

Dienstag, 9.

11.45 h: ESG ambulant
13.50 h: Zwischen-Zeit

Donnerstag, 11.

19.00 h: Internationaler Treff, KHG

Sonntag, 14.

14.00 h: Ökumenischer Gottesdienst am Tag der offenen Tür der Uni auf dem Campus oder in der ESG.

Montag, 15.

18.15 h: ESG stationär: Jesusbilder. Mit Dr. Uwe Karsten Plisch

Dienstag, 16.

11.45 h: ESG ambulant
13.50 h: Zwischen-Zeit

Donnerstag, 18.

18.00 h: Biblify your life

Montag, 22.

Kein ESG stationär wg. Somma Jam am 24.6.!

Dienstag, 23.

11.45 h: ESG ambulant
13.50 h: Zwischen-Zeit

Mittwoch, 24.

18.30 h: Somma Jam. Ort: KHG

Donnerstag, 25.

18.00 h: Biblify your life

Montag, 29.

18.15 h: ESG stationär: Jesus als Vorbild in der Popkultur. Mit Benjamin Riepegerste

Dienstag, 30.

11.45 h: ESG ambulant
13.50 h: Zwischen-Zeit

Juli

Donnerstag, 2.

19.00 h: Internationaler Treff, KHG oder Uni

Montag, 6.

18.15 h: ESG stationär: Outdoor-Spieleabend

Dienstag, 7.

11.45 h: ESG ambulant
13.50 h: Zwischen-Zeit

Donnerstag, 9.

18.00 h: Biblify your life

Freitag, 10. – Sonntag, 12.

ESG-Wochenende in der DJH Rüthen (geplant)

Montag, 13.

Kein ESG stationär wg. Semesterabschluss am 15.7.!

Dienstag, 14.

11.45 h: ESG ambulant
13.50 h: Zwischen-Zeit

Mittwoch, 15.

18.15 h: Semesterabschluss mit Grillen. Kooperation mit dem Institut für Evangelische Theologie.

Weitere Infos findet Ihr auf unserer Homepage:

www.esgpb.de

und auf facebook



Wochenübersicht für das Sommersemester 2015

IMMER WIEDER

donnerstags

18.00 Uhr – Biblify your life – Thema:

Biblische Vorbilder und Antihelden.

Ökumenischer Bibelkreis. **Ort: ESG ***

19.00 Uhr – Internationaler Treff

von ESG, KHG, International Office und ASV * **Ort: KHG**

• 30. April: Länderabend Pakistan

• 28. Mai: Entwicklung durch Bildung – Das Operndorf-Projekt in Burkina Faso

• 11. Juni: Hochschulpolitik

für Internationals (geplant)

• 2. Juli: Länderabend Syrien (geplant).

freitags

ab 18.30 Uhr – Brettspiel

Kicker, Tischtennis, Spiele und mehr

Anzeige

Nachhaltigkeit ist modern – bei uns schon seit über 150 Jahren.

Engagiert für die Zukunft

Jeder Mensch hat etwas, das ihn antreibt.

Wir machen den Weg frei.

Unsere genossenschaftlichen Werte und unser Förderauftrag sind die denkbar beste Grundlage, nachhaltig zu handeln. Nachhaltigkeit liegt praktisch in der Natur unseres Geschäftsmodells. Wir leben dieses Prinzip bereits seit über 150 Jahren – für Sie, mehr als 103.000 Mitglieder und über 226.000 Kunden in den Kreisen Paderborn, Höxter und Lippe.

www.volksbank-phd.de

Volksbank Paderborn-Höxter-Detmold